Hoe leeg ik de stofopvang van de zandinstallatie IJburg.

Op IJburg staat de stofopvang van de zandinstallatie naast de zandsilo.

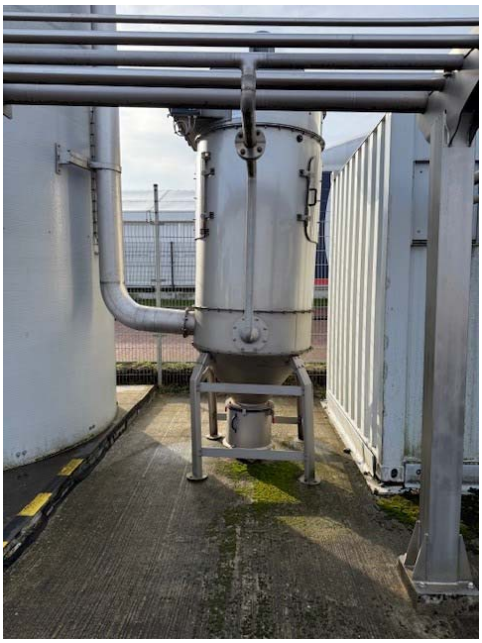

Om bij de opvangbak te komen hoef je niet veel te doen want hij hangt al in het zicht.



Om de opvangbak los te koppelen moet men aan weerszijde de spansluitingen los maken.



Als de spansluitingen los zijn kan men de bak legen in de bak voor het rest zand.



Als de opvangbak geleegd is kan men deze weer terug plaatsen.

Let wel goed op dat de spansluiting weer goed terug geplaatst worden.!